小学1年から6年生のためのオンライン鑑賞プログラム

おうちで作品を見ながらおしゃべりしよう

オンライン

こどもノビノビ おしゃべりオンライン

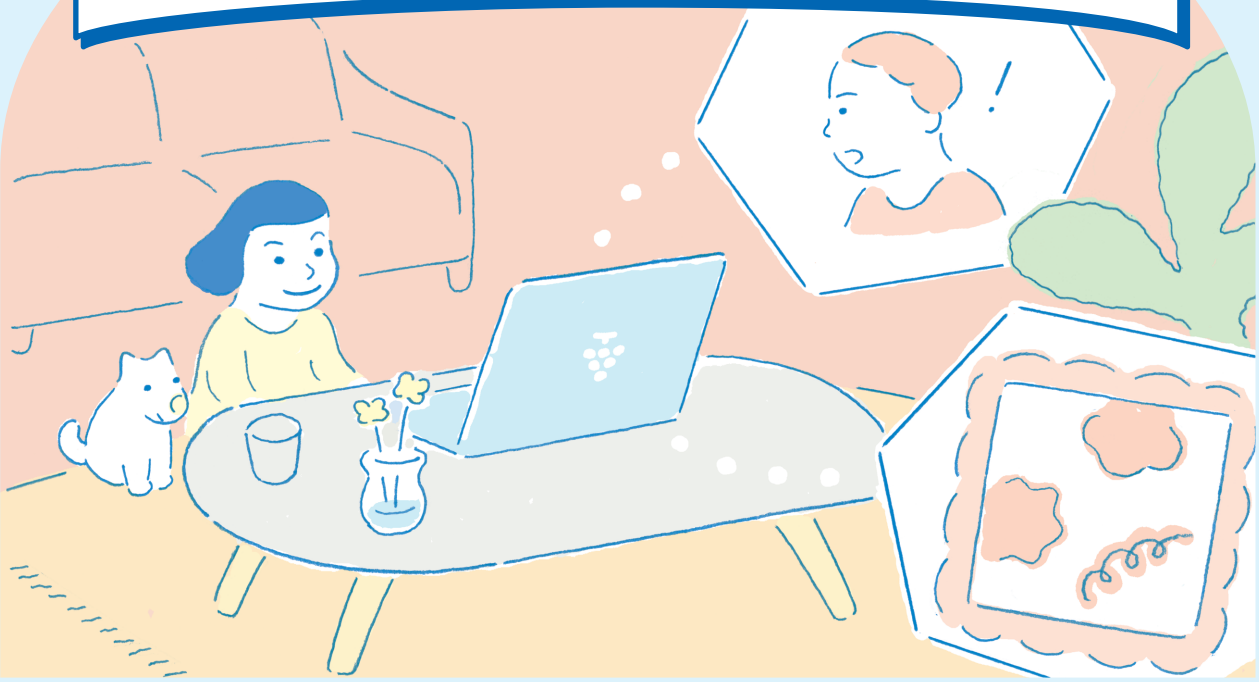

国立国際美術館の所蔵作品を見ながら、なんだかわからないなぁと思った作品でも、
自分が見つけたことや感じたことを話したり、ほかの人のお話を聞いたりしながら、
ノビノビおしゃべりしましょう！
美術館では作品を見ながら食べたり飲んだりできないので、このプログラムでは、
オンラインならではの楽しみ方として、ぜひ飲み物などを準備してご参加ください。
全国各地から集まる参加者と作品を見ながらノビノビ楽しみましょう！

※展覧会場に展示されている作品の前で中継するプログラムではありません。

2024
1/27 土
10:30～11:30

対象	小学１年生～小学６年生 ※Zoom アプリをインストールしたパソコン（タブレットも可）と安定したインターネット接続が可能な通信環境をご準備できる方。
参加方法	Zoom によるオンライン参加 ※参加者全員でお話しするプログラムのため、マイクとビデオを ON でご参加ください。
定員	８名（要事前申し込み・応募者多数の場合は抽選）
参加費	無料

ご参加希望の皆様へのお願い

◎電子メール１通につき参加希望者１名のみをご記入ください。１通につき申込者複数名で申し込むことはできません。
◎「@nmao.go.jp」からのメールを受信できるように設定してください。当館からの参加可否のメールが受信拒否あるいは迷惑メールフォルダー等に振り分けられないようにご注意ください。
◎複数お申し込みいただいても、１件として取り扱います。
◎サービス改善、広報活動のため、主催者が録画させていただく場合があります。記録した動画、静止画は事業の普及活動で使用することがあります。あらかじめご了承ください。使用に同意できない方は、別途ご相談ください。
◎参加者による録画・録音・撮影はご遠慮ください。

申し込み方法

下記のメールアドレスまでメールで以下の情報をお知らせください。
件名には、「こどもノビノビおしゃべりオンライン」とご記入ください。

❶ 参加希望日時
❷ 氏名（ふりがな）
❸ 学年
❹ 居住地（都道府県名など）
❺ 連絡用メールアドレス
❻ 電話番号（当日に連絡可能な番号）
❼ 応募動機（簡単に）
❽ 必要な支援・配慮・事前に共有しておきたいこと
❾ 今回の情報の入手方法（当館 HP、インターネットのサイト名、SNS の種類など）

※お申し込みいただいたメールへの返信は、しめきり後の参加可否通知とさせていただきます。

しめきり 2024 年 1 月 17 日（水）10：00 必着
※しめきり後でも、定員に達するまで受け付けていますので、お問い合わせください。

申し込みメールアドレス：education@nmao.go.jp

〈問い合わせ先〉TEL：06-6447-4680（代）平日 10 時～17 時

国立国際美術館
THE NATIONAL MUSEUM OF ART, OSAKA