みんなのための鑑賞プログラム

だれでもびじゅつあー

美術館で作品を見て・感じて・考えて・楽しむ

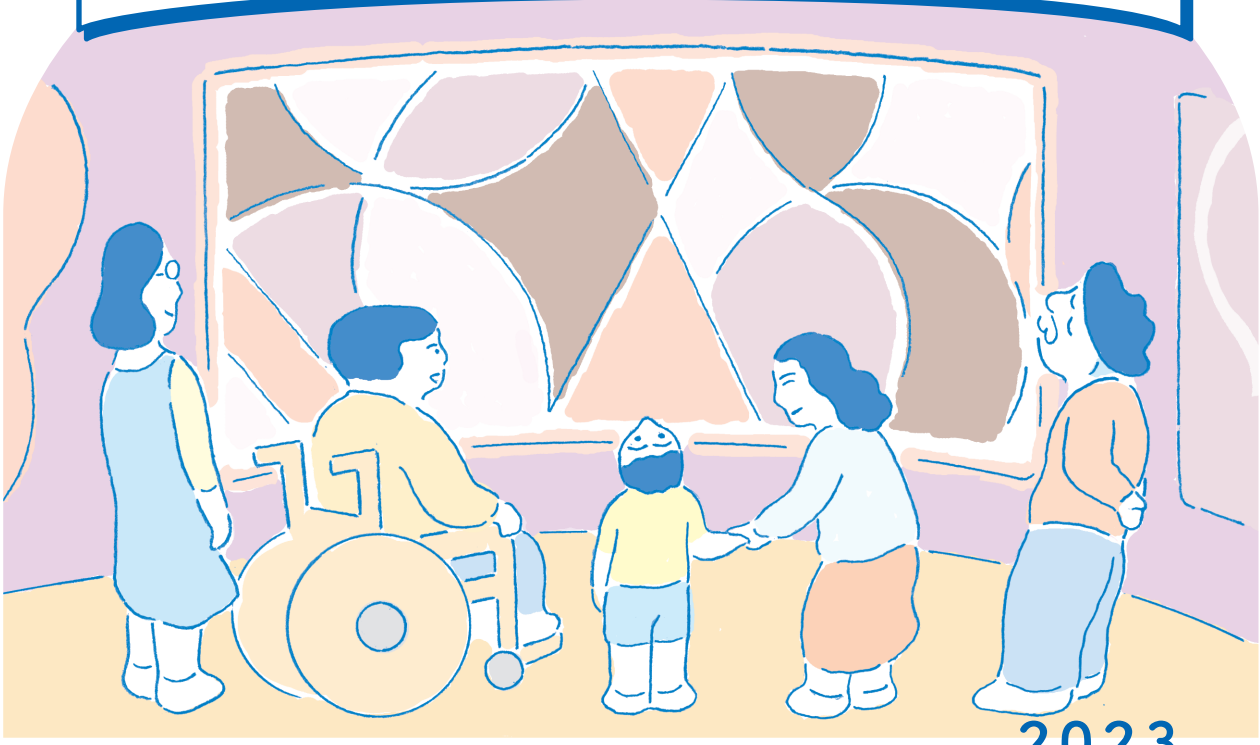

2023
4/23 日
15:30～16:30

美術館スタッフ、参加者と「コレクション２　特集展示：メル・ボックナー」に
展示されている作品についてお話ししながら見た後に、
ワークシートやタブレットを持って、展示室を回ります。
お一人、ご家族、ご夫婦、お友達など、どなたでもご参加いただけます。
展示室で作品を楽しんだ後には、展示室で見てきたこと、感じたこと、
考えたことなどをみんなで共有します。
美術館がはじめての人も大歓迎です。

対象

どなたでも　※小学生以下の方は保護者とご参加ください。

定員

10 名（応募者多数の場合は抽選・要事前申し込み）

参加費

無料（要コレクション展観覧料）

ただし、高校生以下および 18 歳未満、65 歳以上、心身に障害のある方とその付添者 1 名は無料
※無料対象者の方は学生証、健康保険証、運転免許証など年齢の分かるもの、障害者手帳等をご用意ください。

会場

講堂、「コレクション２　特集展示：メル・ボックナー」

申し込み方法

往復ハガキで、往信面に以下の必要事項をご記入の上、下記宛先までお申し込みください。

❶ 参加希望プログラム名
❷ 参加希望日時
❸ 参加希望者全員の氏名（ふりがな）と学年あるいは年齢
❹ 郵便番号・住所
❺ 電話番号
❻ 応募動機（簡単に）
❼ 必要な支援・配慮・事前に共有しておきたいこと
❽ 今回の情報の入手方法（当館 HP、インターネットのサイト名、SNS の種類など）

- 返信面には必ずご住所とお名前をご記入ください。
- 参加希望者全員のお名前をご記入ください。
  当日、事前にお知らせのない方が参加決定者と一緒に来られた場合、ご参加いただくことができません。
- 応募者多数の場合は抽選の上、結果を後日お知らせします。

しめきり　2023 年 4 月 13 日（木）必着
※しめきり後でも、定員に達するまで受け付けていますので、お問い合わせください。

宛先　〒530-0005　大阪市北区中之島 4-2-55
国立国際美術館「だれでもびじゅつあー」係

国立国際美術館
THE NATIONAL MUSEUM OF ART, OSAKA
問い合わせ先　TEL：06-6447-4680（代）平日 10 時～17 時